ADAPTOR FEMALE JIC - MALE JIC

ADATTATORE DIRITTO - FEMMINA JIC - MASCHIO JIC

F1 - JIC 37°
F2 - JIC 37°

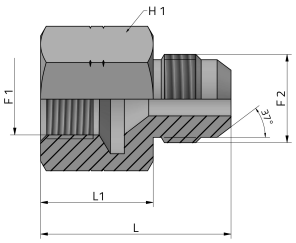

	Code	F1 inch	F2 inch	H1 mm	L mm	L1 mm	PN bar	PN psi
Y	AFGJ06MJ04	9/16	7/16	19	35,6	24,6	420	6091
X	AFGJ06MJ05	9/16	1/2	19	31,5	19,8	420	6091
Y	AFGJ08MJ04	3/4	7/16	22	38,2	25,4	420	6091
Y	AFGJ08MJ05	3/4	1/2	22	38,2	25,4	420	6091
Y	AFGJ08MJ06	3/4	9/16	22	38,2	25,4	420	6091
Y	AFGJ10MJ04	7/8	7/16	27	40,6	26,2	350	5076
Y	AFGJ10MJ06	7/8	9/16	27	40,7	26,2	350	5076
X	AFGJ10MJ08	7/8	3/4	27	41	25	350	5076
Y	AFGJ12MJ04	1 1/16	7/16	32	42,8	27,7	350	5076
Y	AFGJ12MJ06	1 1/16	9/16	32	42,8	27,7	350	5076
Y	AFGJ12MJ08	1 1/16	3/4	32	42,8	27,7	350	5076
Y	AFGJ12MJ10	1 1/16	7/8	32	45,4	30,3	350	5076
Y	AFGJ16MJ10	1 5/16	7/8	41	52	34,7	310	4495
Y	AFGJ16MJ12	1 5/16	1 1/16	41	54,6	37,3	310	4495
Y	AFGJ20MJ12	1 5/8	1 1/16	50	53,6	37,6	280	4061
Y	AFGJ20MJ16	1 5/8	1 5/16	50	54,8	38,8	280	4061
Y	AFGJ24MJ16	1 7/8	1 5/16	60	62,8	46,1	210	3045
Y	AFGJ24MJ20	1 1/16	1 5/8	-	-	-	210	3045

Y: Swivel nut version
Versione con dado girevole
X: Fixed nut version
Versione con dado fisso